AKTA PERLINDUNGAN PENGGUNA 1999

PERATURAN-PERATURAN PERLINDUNGAN PENGGUNA (TRIBUNAL TUNTUTAN PENGGUNA) 1999

BORANG 1

(Peraturan 5)

PERNYATAAN TUNTUTAN

DALAM TRIBUNAL TUNTUTAN PENGGUNA

DI SHAH ALAM

DI NEGERI SELANGOR, MALAYSIA

TUNTUTAN NO.: TTPM/SGR/2026/000001

PIHAK YANG MENUNTUT

Nama Pihak Yang Menuntut	: Ahmad bin Abdullah
No. Kad Pengenalan/Pasport	: 880515-14-5678
Alamat Surat Menyurat	: No. 12, Jalan Harmoni 3/5 Taman Harmoni, 43000 Kajang
No. Telefon	: 012-345 6789
No. Faks/ E-mel	: ahmad.abdullah@email.com

PENENTANG

Nama Penentang/Syarikat/ Pertubuhan Perbadanan/Firma	: ABC Development Sdn. Bhd.
No. Kad Pengenalan/ No. Pendaftaran Syarikat/ Pertubuhan Perbadanan/Firma	: 201901234567 (123456-A)
Alamat Surat Menyurat	: Level 10, Menara ABC Jalan Sultan Ismail, 50250 KL
No. Telefon	: 03-2123 4567
No. Faks/E-mel	: info@abcdevelopment.com.my

PERNYATAAN TUNTUTAN

Tuntutan Pihak Yang Menuntut ialah untuk jumlah RM: RM 12,000.00

Butir-butir Tuntutan

Barangan/Perkhidmatan	: Pembaikan Kecacatan Dalam Tempoh DLP
Tarikh Pembelian/ Transaksi	: 08-03-2026
Jumlah yang dibayar	: RM 12,000.00

Ringkasan Tuntutan:

Jumlah Kecacatan Dilaporkan: 2
Belum Diselesaikan: 1
Telah Diselesaikan: 1
Telah Melebihi Tarikh Siap: 1
Tidak Mematuhi Tempoh 30 Hari: 1

Senarai Kecacatan:

A. Kecacatan ID 101:

Keterangan	: Retakan pada dinding bilik tidur utama
Unit	: A-10-1
Status	: Dalam Tindakan
Tarikh Dilaporkan	: 2025-12-15
Tarikh Siap Dijadualkan	: 2026-01-13
Tarikh Siap Sebenar	: -
Pematuhan HDA (30 Hari)	: Tidak diselesaikan dalam tempoh tiga puluh (30) hari dari tarikh notifikasi menurut HDA
Melebihi Tarikh	: Ya
Keutamaan	: Tinggi
Ulasan	: Belum ada tindakan dari pihak pemaju

Bukti Kecacatan:

SKPM3113 Software Testing

2. Given the following algorithm:

```
1)  while records remain do
        read record
2)      if record.field1 = 0
3)          process record;
            increment counter;
4)      else if record.field1 = 1;
5)          reset counter;
6)          else
                process record;
7)          end if
        end if
8)      else if record.field1 = 2;
            display error message;
9)          break;
        end if
10) end do
11) end
```

a) Convert the algorithm into a flow graph. **(6 marks)**

10

Tarikh Muat Naik: -

B. Kecacatan ID 103:

Keterangan	: Jubin pecah di bilik air
Unit	: A-10-1
Status	: Telah Diselesaikan
Tarikh Dilaporkan	: 2025-12-01
Tarikh Siap Dijadualkan	: 2025-12-31
Tarikh Siap Sebenar	: 2025-12-28
Pematuhan HDA (30 Hari)	: Diselesaikan dalam tempoh tiga puluh (30) hari dari tarikh notifikasi menurut HDA
Melebihi Tarikh	: Tidak
Keutamaan	: Rendah
Ulasan	: jubin retak di bilik air telah dibaiki

Bukti Kecacatan:

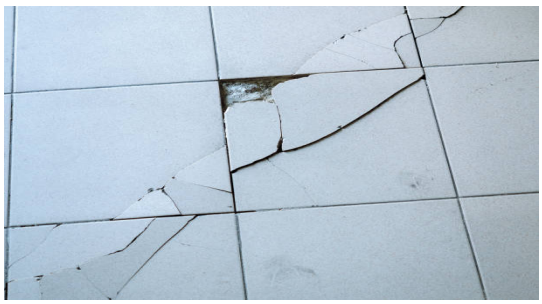

Tarikh Muat Naik: 2026-03-08 23:21:36

LAPORAN RINGKASAN TUNTUTAN DIJANA AI

LAPORAN SOKONGAN TRIBUNAL – TEMPOH LIABILITI KECACATAN (DLP)

Tarikh Jana: 08 Mac 2026, 23:21

Laporan Sokongan Bagi Tuntutan Tribunal Tuntutan Pengguna Malaysia (TTPM)

1. Tujuan Laporan

Laporan ini disediakan bagi merumuskan dan membentangkan rekod kecacatan untuk pertimbangan Tribunal Tuntutan Pengguna Malaysia (TTPM), berdasarkan rekod yang dikemukakan oleh Pihak Yang Menuntut.

2. Gambaran Keseluruhan Kecacatan Direkodkan

Berdasarkan rekod yang dikemukakan, terdapat 2 kecacatan yang dilaporkan, di mana 1 kecacatan telah diselesaikan dan 1 kecacatan masih tertunggak. Terdapat 1 kecacatan yang dikategorikan sebagai kritikal dan 1 kecacatan yang melepasi tarikh siap dijadualkan.

3. Butiran Terperinci Kecacatan

a. Kecacatan ID 101:

Keterangan: Retakan pada dinding bilik tidur utama

Unit: A-10-1

Tarikh Dilaporkan: 2025-12-15

Tarikh Siap Dijadualkan: 2026-01-13

Tarikh Siap Sebenar: -

Status Semasa: Dalam Tindakan

Status Tertunggak: Ya

Pematuhan HDA (30 Hari): Tidak

Keutamaan: Tinggi

Ulasan: Belum ada tindakan dari pihak pemaju

b. Kecacatan ID 103:

Keterangan: Jubin pecah di bilik air

Unit: A-10-1

Tarikh Dilaporkan: 2025-12-01

Tarikh Siap Dijadualkan: 2025-12-31

Tarikh Siap Sebenar: 2025-12-28

Status Semasa: Telah Diselesaikan

Status Tertunggak: Tidak

Pematuhan HDA (30 Hari): Ya

Keutamaan: Rendah

Ulasan: Jubin retak di bilik air telah dibaiki

4. Pemerhatian Berkaitan Pematuhan dan Tarikh Akhir

Terdapat 1 kecacatan yang melepasi tarikh siap dijadualkan, iaitu Kecacatan ID 101. Selain itu, terdapat 1 kecacatan yang tidak mematuhi tempoh 30 hari di bawah HDA, iaitu Kecacatan ID 101.

5. Permohonan Rasmi Pihak Yang Menuntut

Pihak Yang Menuntut memohon tuntutan sebanyak RM 12,000.00 kepada Tribunal Tuntutan Pengguna Malaysia.

6. Penutup

Laporan sokongan ini disediakan semata-mata untuk merumuskan dan mempersembahkan maklumat berkaitan kecacatan yang telah dilaporkan sepanjang Tempoh Liabiliti Kecacatan (Defect Liability Period), berdasarkan rekod yang dikemukakan oleh Pihak Yang Menuntut, untuk tujuan rujukan dan pertimbangan Tribunal Tuntutan Pengguna Malaysia, tanpa membuat sebarang penentuan kesalahan, liabiliti, atau keputusan undang-undang.

PENAFIAN AI:

Laporan ini dijana dengan bantuan sistem kecerdasan buatan (AI) bagi tujuan penyusunan dan ringkasan maklumat berdasarkan rekod yang dikemukakan oleh Pihak Yang Menuntut. Laporan ini disediakan untuk memberikan maklumat yang jelas dan berkecuali mengenai kecacatan yang dilaporkan dan tidak boleh dianggap sebagai nasihat undang-undang. Sistem AI tidak bertanggungjawab terhadap sebarang tindakan yang diambil berdasarkan laporan ini dan laporan ini tidak menggantikan penentuan atau keputusan Tribunal Tuntutan Pengguna Malaysia.

Pengesahan dan Tandatangan

.....	.....
Tarikh	Tandatangan/Cap ibu jari Pihak Yang Menuntut
.....	.....
Tarikh Pemfailan	Setiausaha/Pegawai Tribunal

(METERAI)